DESLIGA

NEWSLETTER #0

7 de julho de 2023

https://www.desliga.pt/

desliga@desliga.pt

967399976

Informações das últimas atividades da associação Desliga

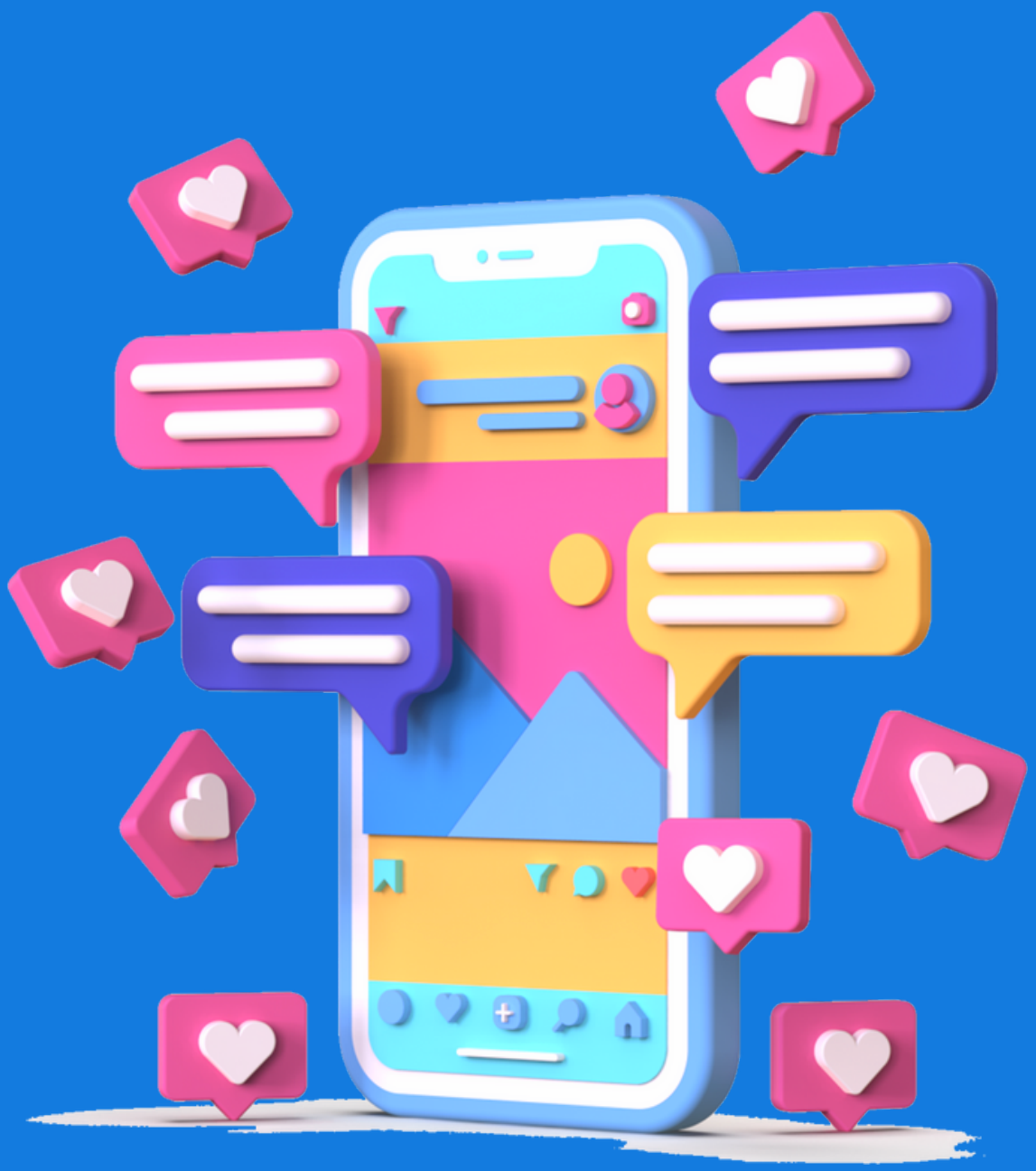

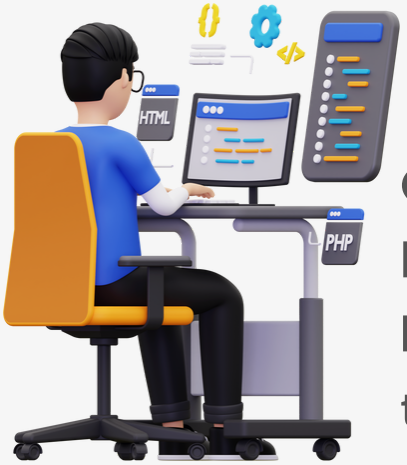

Olá, caros associados da Associação Desliga!
É com grande entusiasmo que trazemos as últimas novidades e acontecimentos da nossa associação.

NOTÍCIAS

- **Parceria com a Câmara Municipal da Ribeira Grande:** Gostaríamos de informar que terminou o período de atividades desenvolvidas em parceria com a Câmara Municipal da Ribeira Grande. Durante os meses de fevereiro a maio, realizamos sensibilizações para os alunos dos 4.º e 5.º anos em todas as escolas básicas do concelho.
  Além disso, promovemos também sensibilizações para pais e encarregados de educação.
  Agradecemos a todos os envolvidos nessa parceria pelo apoio e colaboração.

- **Novo design da página da associação**: Estamos felizes por informar que a página da Associação Desliga passou por uma renovação completa. Agora, está com um novo design, mais moderno e apelativo. Convidamos todos a visitarem o nosso site para conferir as mudanças e explorar as informações úteis que estão disponíveis.

Slogans na Antena 1 Açores: No âmbito do protocolo mencionado acima, criamos um conjunto de slogans relativos aos riscos e oportunidades da internet. Os slogans estão a ser divulgados na Antena 1 Açores, alcançando um público mais amplo e fortalecendo ainda mais a mensagem da associação. Fiquem atentos às transmissões e ajudem-nos a divulgar a importância de uma vida equilibrada e consciente relativamente ao uso da tecnologia.

- **Siga-nos nas redes sociais:** É com imenso prazer que anunciamos que a Associação Desliga agora está presente em várias plataformas de redes sociais. Podem seguir-nos no Facebook, Instagram, TikTok e YouTube. Lá, compartilharemos conteúdos relevantes, dicas úteis e informações importantes sobre o nosso trabalho. Convidamos a conectarem-se connosco nessas plataformas e a compartilharem o nosso conteúdo com os vossos amigos e familiares.

- **Faça um detox de tecnologia nestas férias:** Com a chegada das férias, queremos lembrar a todos a importância de fazer um detox de tecnologia.
  Aproveite esse período para se desconectar um pouco, passar mais tempo ao ar livre, em contacto com a natureza, com a família e os amigos.
  Valorize as experiências reais e aproveite para recarregar as energias.
  Lembre-se de que o mundo real tem muito a oferecer quando estamos presentes e atentos.

- **Campanha: "Não seja WHATSAPPressado! Espere até aos 'DOZE' anos para conectar os seus filhos!":**
  Hoje, temos o prazer de lançar a nossa nova campanha com o tema "Não seja WHATSAPPressado!".
  Com essa iniciativa, procuramos consciencializar os pais sobre a importância de aguardar até que os seus filhos completem 12 anos para introduzi-los no mundo das redes sociais, jogos e mensagens instantâneas.
  Os materiais, vídeos e cartazes relacionados a esta campanha podem ser encontrados na página da associação. Convidamos todos a compartilharem essa mensagem com as suas famílias, amigos e comunidade.

- **Centro de Formação Desliga:** Desde o seu lançamento, recebemos 409 candidaturas para as 7 formações acreditadas que oferecemos.
  É com orgulho que anunciamos que já emitimos 270 certificados para os participantes que concluíram com sucesso as nossas formações.
  No momento, decorre a formação em Inteligência Artificial, um tema extremamente relevante.
  Em outubro, teremos a formação de Cidadania Digital: Riscos e Oportunidades da Internet.
  Essa formação capacitará os participantes a navegar de forma segura no mundo digital, identificar riscos online e desenvolver habilidades para proteger a sua privacidade, incidindo sobre os temas das redes sociais, vício do jogo e pegada digital.

TORNE-SE ASSOCIADO

KAHOOT CULTURA GERAL DOS AÇORES

Final Regional 5.ª Edição Desafio *Kahoot* Cultura Geral dos Açores
Alunos do Corvo, São Jorge e São Miguel arrebatam primeiros lugares na Final Regional da 5.ª Edição do Desafio *Kahoot* Cultura Geral dos Açores.

A competição realizada *online* juntou alunos de oito ilhas do Arquipélago e de todos os ciclos de ensino, incluindo uma prova em inglês.
A final regional da quinta edição do Desafio *Kahoot* Cultura Geral dos Açores decorreu depois de realizadas as fases de ilha. A prova foi dividida em categorias correspondentes aos diferentes ciclos de escolaridade. No caso do ensino secundário, a competição foi em inglês.
Os alunos da ilha do Corvo conquistaram dois dos quatro primeiros prémios, tendo os restantes sido conquistados por alunos de São Miguel e de São Jorge.
Mariana Dias, aluna da Escola Básica e Secundária Mouzinho de Silveira, venceu a competição do primeiro ciclo, seguida de Afonso Romeiro, do Colégio de Santa Clara, estabelecimento de ensino da ilha Terceira e de Madalena Garcia, da Básica e Secundária da Madalena do Pico.
No segundo ciclo, vitória de Pedro Teixeira, da Básica e Secundária das Velas, tendo Rafael Gomes, da Básica e Secundária Mouzinho da Silveira ficado em segundo lugar e Rodrigo Toste, da Básica Integrada Francisco Ornelas da Câmara, escola da Praia da Vitória, em terceiro lugar.
A ilha do Corvo e a Escola Básica e Secundária Mouzinho da Silveira, através de Rodrigo Rosa, alcançaram a vitória na competição destinada ao terceiro ciclo.
Safira Curado da Básica Integrada Francisco Ornelas da Câmara e Filipa Machado da Básica e Secundária das Flores ocuparam as posições seguintes.
Já no Azores Quiz, categoria destinada aos alunos do ensino secundário, o triunfo pertenceu a Bárbara Oliveira, da Secundária das Laranjeiras, concelho de Ponta Delgada.
Mário Bettencourt, da Escola Básica e Secundária da Graciosa, e Paulo Cunha, da Secundária Jerónimo Emiliano de Andrade, em Angra do Heroísmo, concluíram a competição em segundo e terceiro lugares respetivamente.
Esta competição digital juntou, ao longo do ano letivo, cerca de quatro mil alunos.
A 5ª edição do Desafio *Kahoot* Cultura Geral dos Açores foi uma iniciativa das Escolas Canto da Maia e Roberto Ivens e da Desliga - Associação de Promoção da Cidadania Digital, com o patrocínio da NOS e da editora Letras Lavadas.

Desejamos a todos umas excelentes férias, repletas de momentos inesquecíveis e enriquecedores.
Aproveitem essa pausa para cuidarem de si mesmos, refletirem sobre os seus hábitos digitais e voltarem renovados e cheios de energia.

"Desligue-se do virtual e conecte-se ao real. O mundo espera por si!"

Com os melhores cumprimentos,

A equipa da Associação Desliga